

# Perspectivas del Seguro y la Economía para el año 2015

Madrid, 21 de enero  
Hotel Westin Palace (Salón Medinaceli)

Jornadas



## Programa

ICEA organiza anualmente la **Jornada sobre Perspectivas del Seguro y la Economía**, en la que contamos con la intervención de destacados representantes del mundo de la Economía y del Seguro.

A lo largo de la reunión se dan a conocer la evolución previsible de los principales parámetros económicos de nuestro país y de los escenarios internacionales: tipos de interés, inflación, mercados bursátiles; así como los primeros datos del Seguro sobre su crecimiento y las variables que afectarán a su desarrollo en el nuevo año.

Con el objetivo de analizar los diferentes aspectos que inciden en el desarrollo de nuestro negocio, la jornada está diferenciada en distintas ponencias que abordan tanto temas generales como específicos de cada ramo:

- En la primera sesión, se analizarán y se realizará una valoración de los principales datos del año 2014 así como de las principales tendencias observadas, y se reflexionará sobre la evolución previsible de la economía y los mercados financieros en el año 2015.
- La segunda sesión, profundizará sobre los principales segmentos del negocio, contando con cuatro ponencias dedicadas a los seguros de Vida, Salud, Multirriesgos y Automóviles, ramos con un peso muy importante dentro del sector asegurador.

Para finalizar la Jornada se contará con la clausura a cargo de la Dirección General de Seguros y Fondos de Pensiones.

**En el transcurso de la Jornada se facilitará a los asistentes los primeros datos sobre crecimiento del Sector y la estimación sobre el volumen de primas en el año 2014.**

## Perspectivas del Seguro y la Economía para el año 2015

Madrid, 21 de enero – Hotel Westin Palace (Salón Medinaceli)

### Programa

09:50 h. Recogida de Documentación

#### Evolución del Seguro y la Economía: 2014 – 2015



10:00 h. Apertura

**Esteban Tejera**  
Presidente  
ICEA



10:10 h. Avance de datos y valoración del ejercicio 2014

**Pilar González de Frutos**  
Presidenta  
UNESPA



10:40 h. Análisis y tendencias

**José Antonio Sánchez**  
Director General  
ICEA

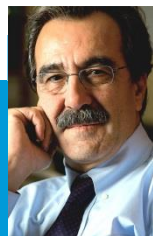

11:05 h. Perspectivas económicas y financieras

**Emilio Ontiveros**  
Presidente  
ANALISTAS FINANCIEROS INTERNACIONALES

1  
**Sesión**

11:50 h. Descanso - Café

#### Los Seguros de Vida y de No-Vida: Salud, Multirriesgos y Automóviles



12:30 h. Perspectivas de Vida y Pensiones

**Juan Fernández Palacios**  
Consejero Delegado  
MAPFRE VIDA

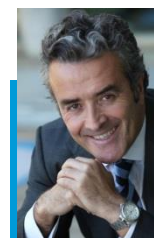

12:50 h. Perspectivas de Salud

**Iñaki Ereño**  
Consejero Delegado  
SANITAS



13:10 h. Perspectivas de Multirriesgos

**Ramón Nadal**  
Director de Seguros Generales  
CASER SEGUROS



13:30 h. Perspectivas de Automóviles

**Juan Hormaechea**  
Director General Área Aseguradora  
MUTUA MADRILEÑA



13:50 h. Clausura

**Flavia Rodríguez-Ponga**  
Directora General  
DIRECCIÓN GENERAL DE SEGUROS  
Y FONDOS DE PENSIONES

2  
**Sesión**

14:15 h. Fin de la Jornada

## Datos de Organización

**Lugar de Celebración:** La Jornada se celebrará el día 21 de enero de 2015 (de 9:50 a 14:10 horas). **Hotel Westin Palace – Salón Medinaceli** (Plaza de las Cortes, 7 - Madrid)

### Derechos de Inscripción:

Entidades Asociadas:

La cuota de inscripción es de 465 euros + 21% IVA

Entidades no adheridas:

La cuota de inscripción es de 800 euros + 21% IVA.

La asistencia de distintos miembros de una entidad será considerada de forma individualizada.

Dicha cuota incluye la asistencia a la reunión, documentación y café.

### Plazo de inscripción:

Hasta el día 16 de enero de 2015

### Condiciones de Inscripción:

La cuota de inscripción puede hacerse efectiva en:

- Las oficinas de ICEA (López de Hoyos, 35 - 5ª Pl. – 28002 Madrid).
- Mediante talón nominativo a favor de Asociación ICEA.
- Por transferencia bancaria, a nombre de Asociación ICEA, a nuestra c/c nº: IBAN ES49 0081-7118-57-0001087611 del Banco Sabadell Atlántico, en Juan Bravo, 51 – 28006 Madrid.

### Anulaciones:

En el caso de que alguna persona no pudiera asistir a la reunión, podrá ser sustituida por otro miembro de la entidad. Las inscripciones anuladas dentro de las 48 horas anteriores a la jornada deberá abonar el 50% de la cuota.

### Contacto:

Para cualquier duda o consulta en relación con la organización general de la Jornada póngase en contacto con:

Carmen Zapata ([inscripciones@icea.es](mailto:inscripciones@icea.es)) - Teléfono 91 142 09 53 - Fax: 91 562 35 08

## Boletín de Inscripción

### Perspectivas del Seguro y la Economía para el año 2015

Madrid, 21 de enero

Rogamos inscriban a las siguientes personas:

Entidad	
D./Dña.	
Cargo	Correo electrónico
D./Dña.	
Cargo	Correo electrónico
Domicilio	C.I.F.
C.P.	Localidad/Provincia
Teléfono de Contacto	Fax
Persona de Contacto	
Correo electrónico	

**Advertencia de Privacidad:** Los datos de carácter personal que se faciliten mediante el siguiente formulario quedarán registrados en un fichero automatizado de ICEA, denominado "Servicios Internet" con la finalidad de "remitir información, gestionar nuestros productos y servicios de colaboración profesional". Por ello puede ejercitar los derechos de acceso, rectificación, cancelación y oposición recogidos en el artículo 5 de la Ley Orgánica 15/1999, de 13 de diciembre, de Protección de Datos de Carácter Personal (LOPD), ante Investigación Cooperativa entre Entidades Aseguradoras y Fondos de Pensiones (ICEA), asociación para la investigación industrial sin ánimo de lucro domiciliada en la calle López de Hoyos, 35 de Madrid, mediante alguna de las posibilidades que se indican: Correo electrónico a [lopd@icea.es](mailto:lopd@icea.es); Carta certificada. En ambos casos, dirigido a la atención del Responsable de Seguridad y acompañado de una copia del D.N.I. o documento acreditativo de su identidad. Para ejercer los derechos de acceso, rectificación, cancelación y oposición, puede dirigirse a: Asociación ICEA López de Hoyos, 35. 28002 Madrid (España)